

**gli uomini  
che piantavano  
alberi**



Mostra fotografica, dialoghi  
e cammini sulla trasformazione  
del paesaggio dell'Appennino  
emiliano-romagnolo in occasione  
della ricorrenza dei 200 anni  
dalla nascita del Corpo  
Forestale dello Stato

Biblioteca di  
San Giorgio in Poggiale  
Via Nazario Sauro 20/22,  
Bologna

Lunedì - sabato 10 - 18;  
Domenica 15 - 18



Ente di Gestione per  
i Parchi e la Biodiversità  
Emilia Orientale



**21.10 –  
21.11.2022**

Con il contributo di

*il Cammino*

*nel Parco Regionale del Corno alle Scale*

*(nell'ambito degli eventi in occasione della mostra "Gli uomini che piantavano alberi" per i  
200 anni dalla nascita del Corpo Forestale dello Stato, oggi Carabinieri Forestali)*

*Sabato 19 Novembre 2022*

*Caserma Forestale di Madonna dell'Acero*

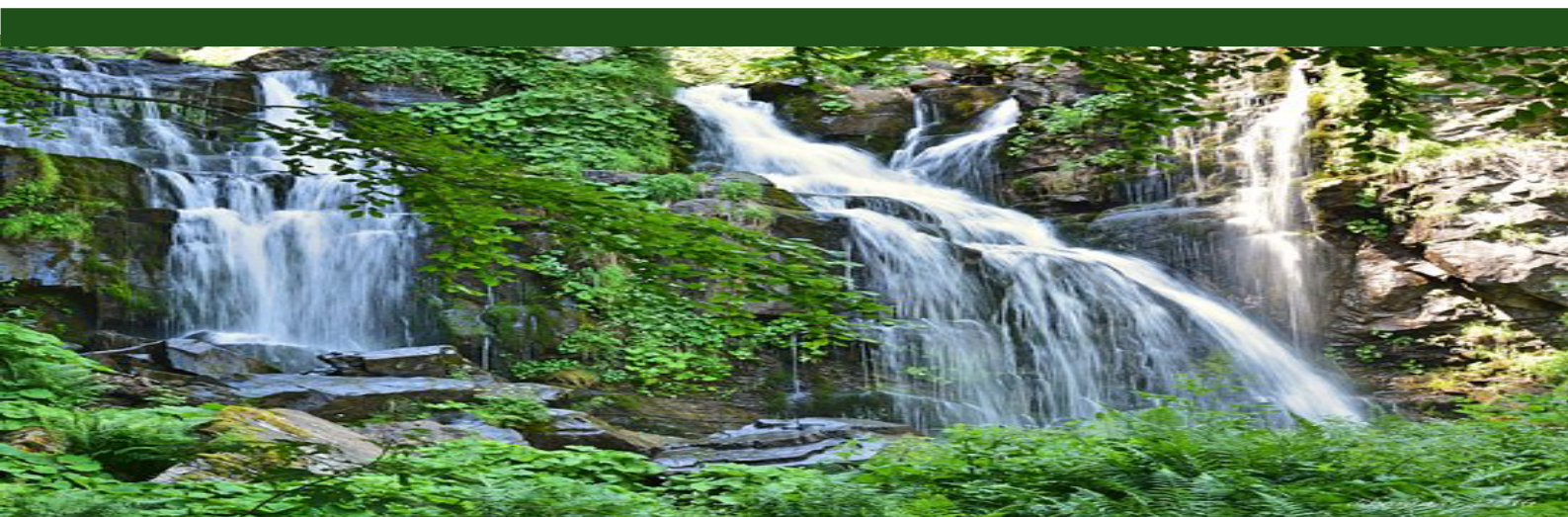

*Storie di alberi e di acque, di forestali, di pellegrini e gente di montagna,  
di briglie e rimboschimenti lungo le cascate del torrente Dardagna  
e vicino al Santuario di Madonna dell'Acero*

### *Programma*

- *Ore 9,15 – Ritrovo presso la Casa Forestale di Madonna dell'Acero in Comune di Lizzano in Belvedere.*
- *Ore 9,30 – Partenza della camminata: una escursione ad anello, guidata dai forestali insieme agli esperti del CAI e del Parco regionale, lungo i sentieri che corrono a fianco delle cascate del torrente Dardagna, all'interno del Parco del Corno alle Scale; paesaggi, ricchi di storia, che sono stati trasformati dal lavoro dell'uomo e dalla Natura.*
- *Ore 13,00 – Visita guidata al Santuario di Madonna dell'Acero.*
- *Ore 13,30 – Pranzo frugale (per chi lo desidera) presso la caserma di Madonna dell'Acero.*

L'iscrizione è obbligatoria e dovrà pervenire al numero 051.5274317 (per i soci CAI al numero 331.1127997) entro la giornata di venerdì 18.11.22 alle ore 10.00. Ai fini assicurativi è prevista la corresponsione di una quota di € 7,50 (sono esclusi i soci CAI) e la compilazione di un modulo di conferma. Il pranzo, a menù fisso, è prenotabile, al momento dell'adesione, al costo di € 15,00.

## Descrizione del cammino

Difficoltà : **Escursionistico (E)**

Tempo di percorrenza: **3 ore comprese le soste**

Lunghezza: **Circa 5 km**

Dislivello: **330 m sia in salita che in discesa**

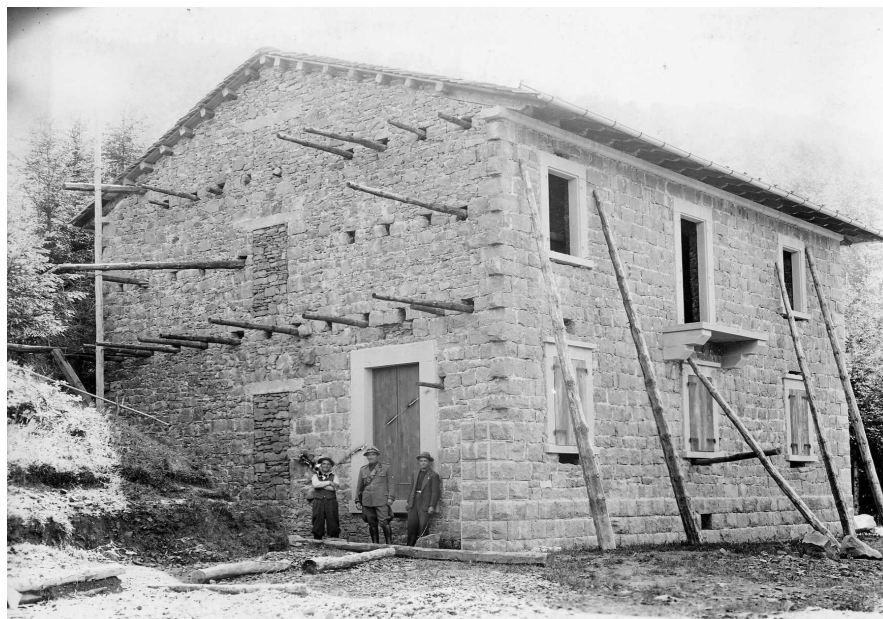

*La Caserma Forestale di Madonna dell'Acero negli anni Trenta durante la sua costruzione*

*Ore 9.15 - Ritrovo a Madonna dell'Acero, presso la Caserma Forestale.*

*Ore 9.30 – Partenza della camminata; percorreremo il sentiero CAI 331A che parte nei pressi del Santuario della Madonna dell'Acero e, passando per la località Case Pasquali, scende attraverso un bosco di abeti prima e poi di faggi fino a incrociare il sentiero CAI 333 al Torrente Dardagna. Proseguiremo costeggiando il torrente fino al Rio Cavo che attraverseremo su un ponticello di legno. Da qui continueremo sul sentiero CAI 333 fino alla prima cascata del Dardagna, alta circa 15 metri; continueremo a seguire i segnavia CAI 333: il sentiero prosegue in salita con gradoni fino all'ultima cascata. Da qui saliremo fino a incrociare il sentiero CAI 331C che percorreremo in discesa: camminando in mezzo alla faggeta arriveremo a incrociare il sentiero CAI 331; svolteremo a destra e in breve, alternando tratti in abetina a quelli in faggeta, torneremo nuovamente al Santuario. Durante la camminata sono state programmate alcune soste nelle quali gli esperti dei Carabinieri Forestali, del CAI e del Parco Regionale del Corno alle Scale illustreranno alcune peculiarità storiche, paesaggistiche e naturalistiche del percorso.*

*Ore 13.00 - Visita guidata al Santuario di Madonna dell'Acero.*

*Ore 13.30 – Pranzo a base di polenta e crescentine presso la caserma Forestale di Madonna dell'Acero.*

